

ATTRAVERSAMENTO EST ALLA S.P. 99 1:100

VISTA IN PIANTA

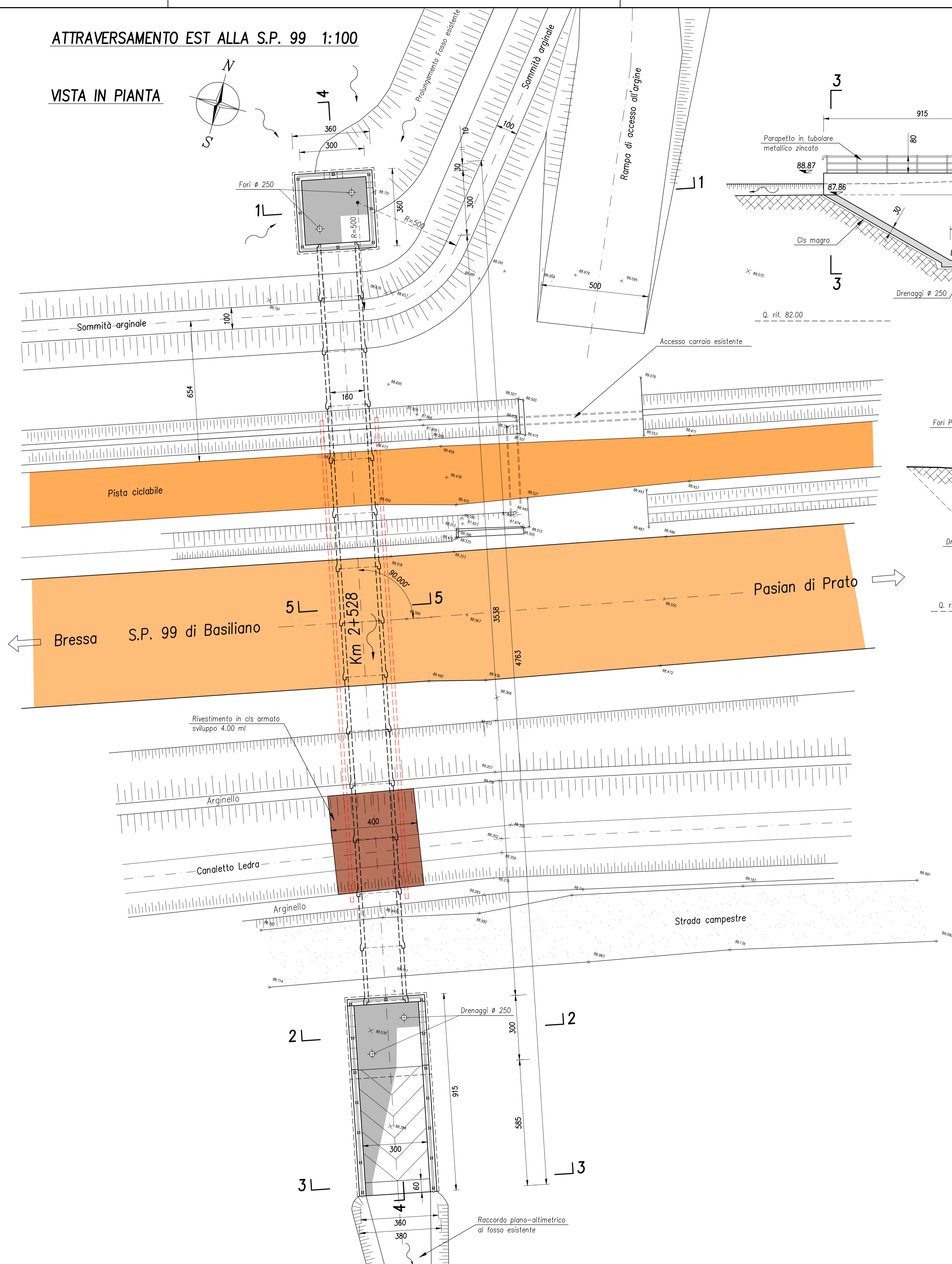

SEZ. "4-4" 1:100

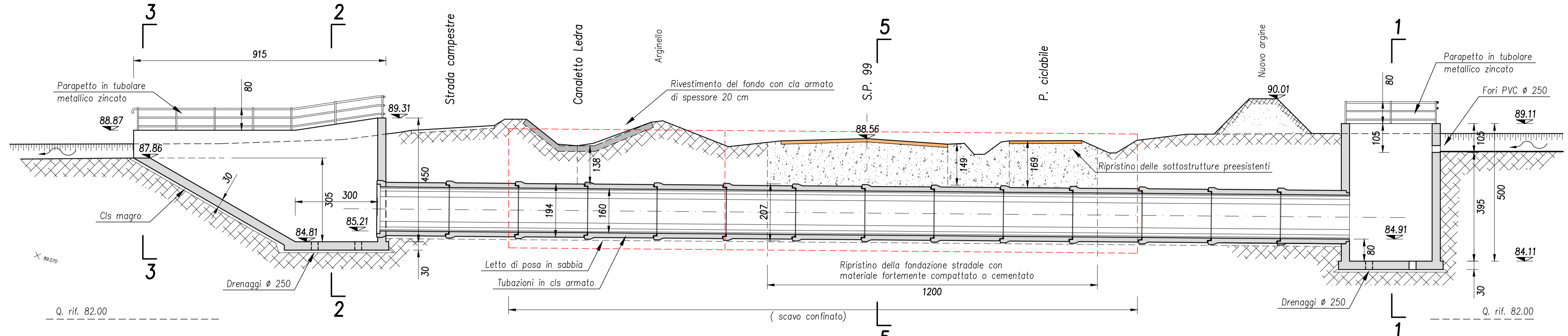

SEZ. "1-1" 1:100

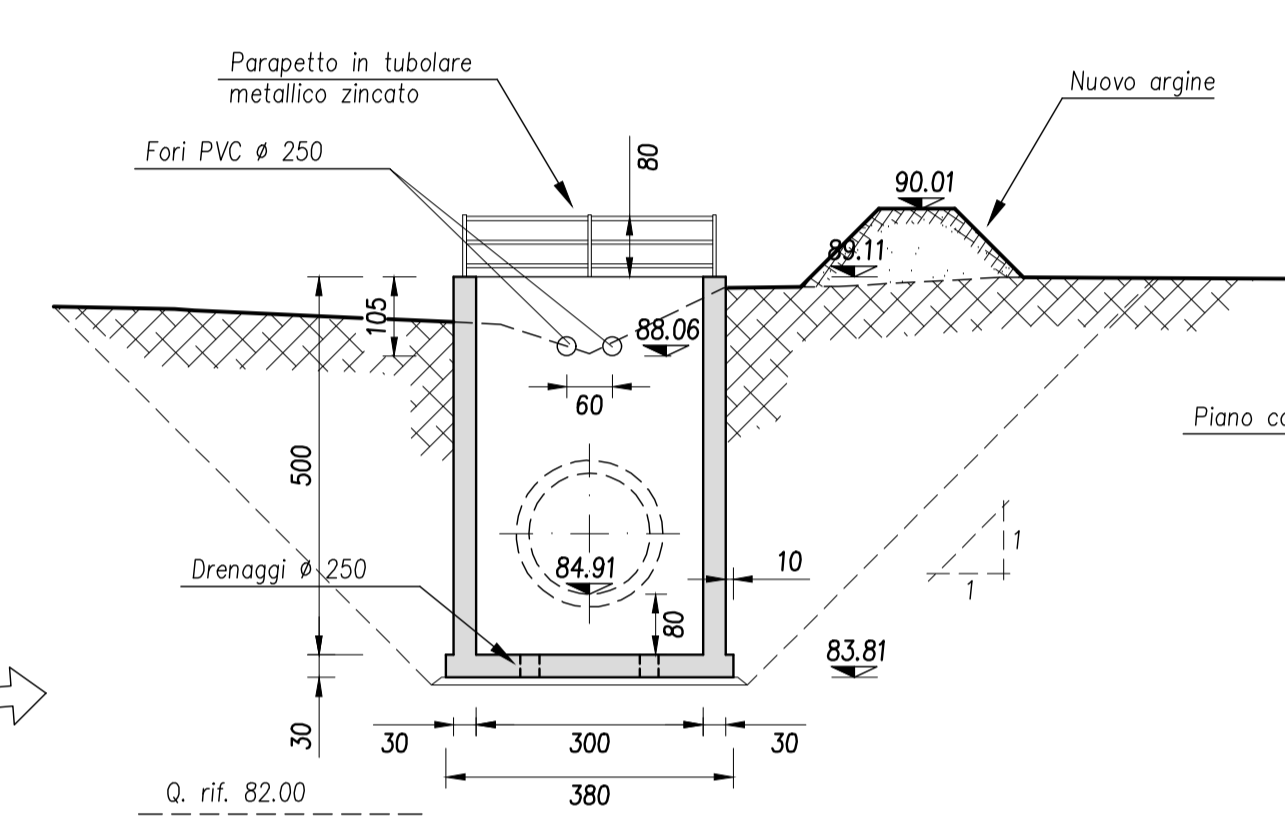

SEZ. "2-2" 1:100

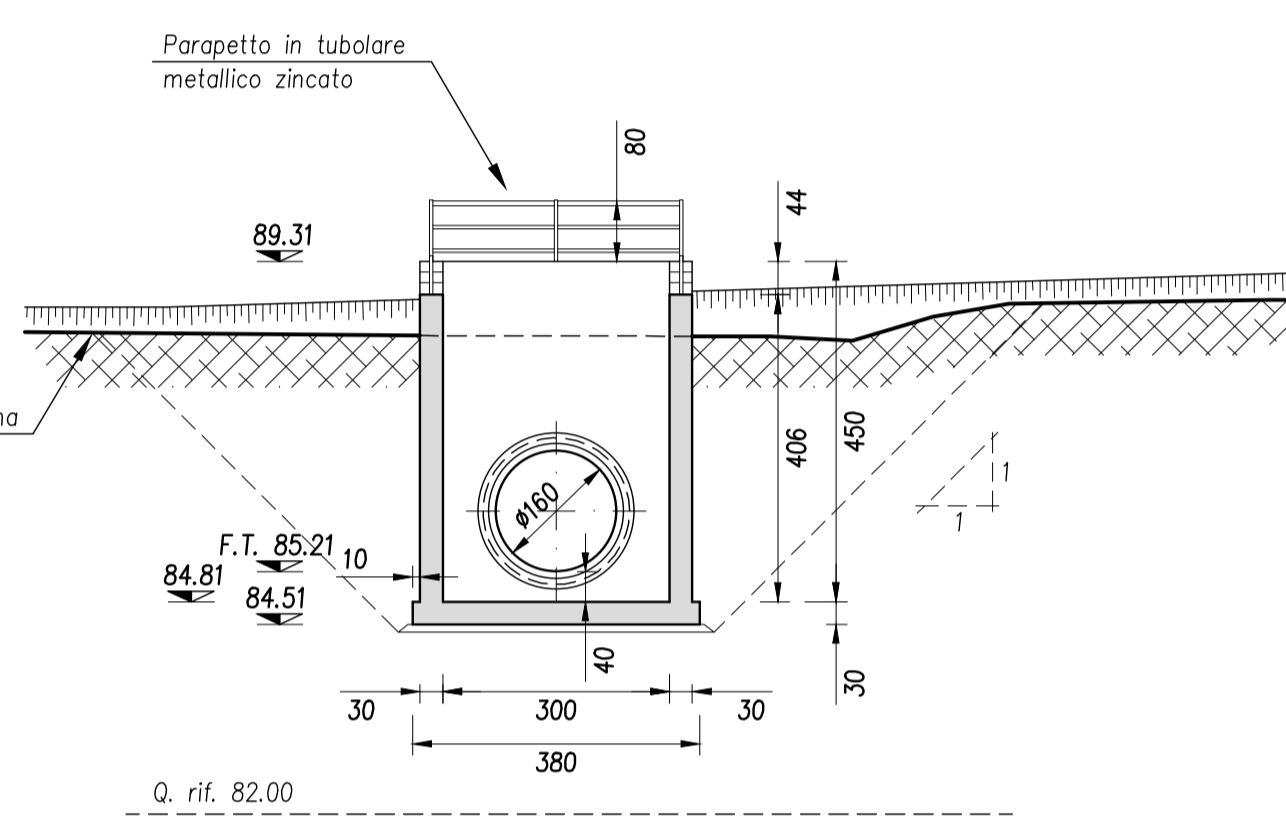

SEZ. "3-3" 1:100

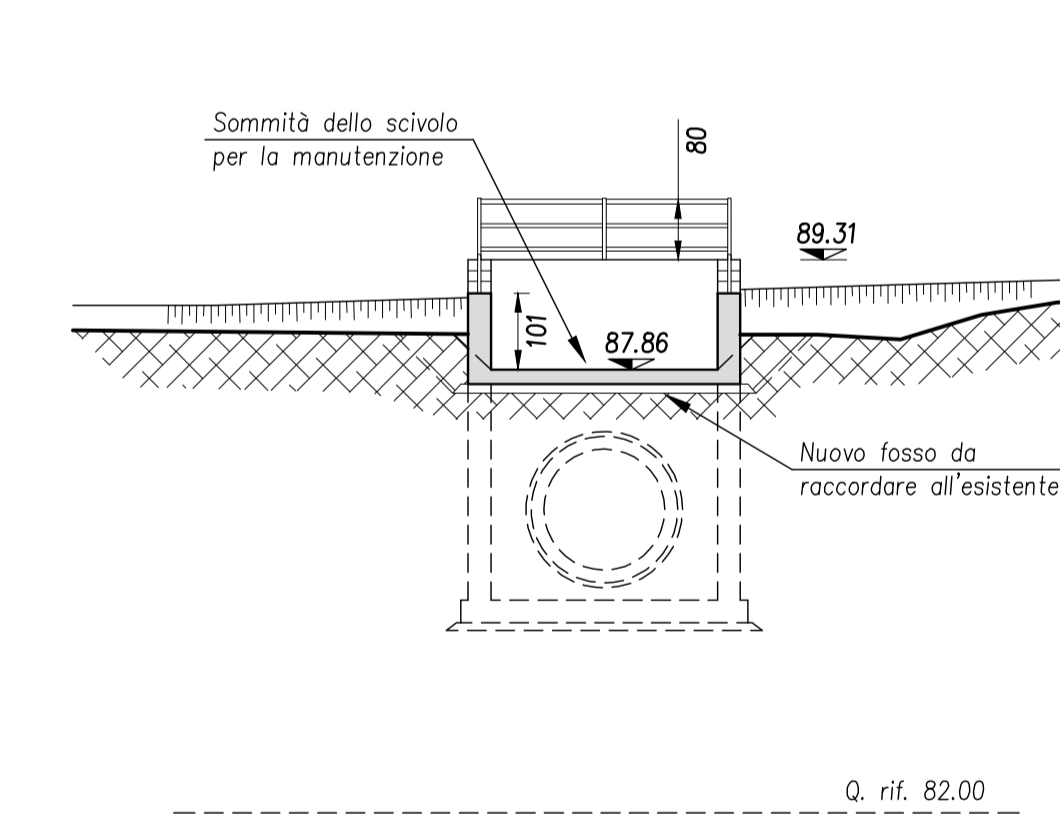

SEZ. "5-5" 1:100

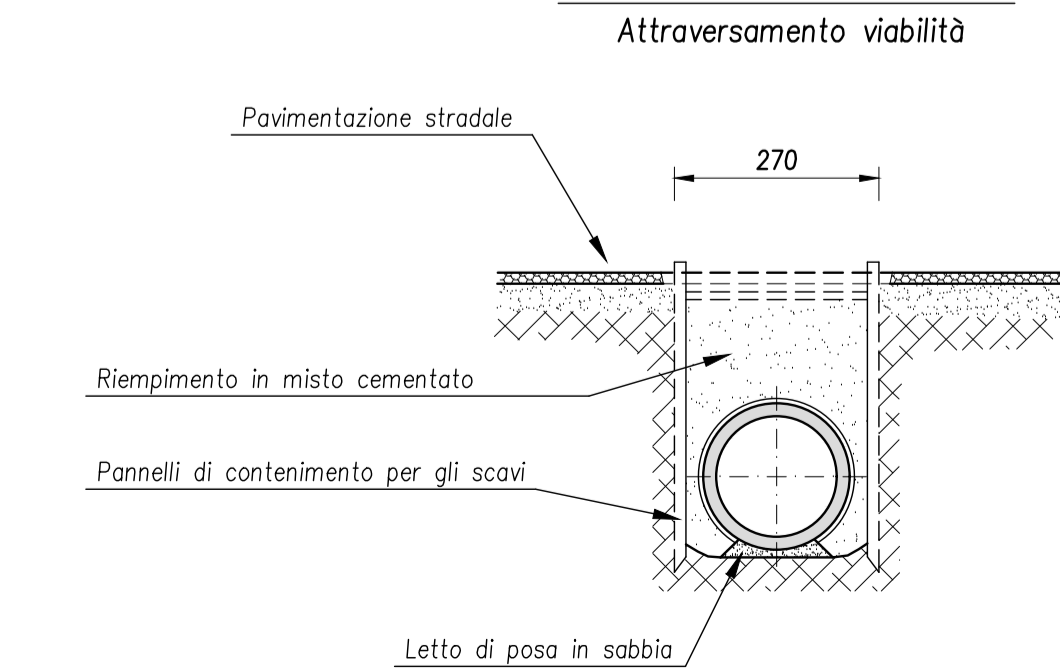

consorzio di bonifica  
PIANURA FRIULANA

PROGETTO GENERALE DI  
FATTIBILITA' TECNICA ED ECONOMICA

INTERVENTO URGENTE DI PROTEZIONE CIVILE PER LA  
REALIZZAZIONE DI OPERE DI LAMINAZIONE DELLE PIENE  
DEL TORRENTE LAVIA.  
COMUNI DI CAMPOFORMIDO E PASIAN DI PRATO

3b ATTRAVERSAMENTO EST S.P. 99

295-297

IL PROGETTISTA  
Ing. Massimo Canali

Redazione a cura  
Servizio tecnico consorziale

REV. N°	DESCRIZIONE	DATA	REDAITTO	CONTROLLATO	APPROVATO
3					
2	Aggiornamento	26-04-2018			
1		28-04-2016			

A TITOLO DI USUAGIO IL CONSOZIO DI BONIFICA PIANURA FRIULANA CONSIDERA QUESTO DOCUMENTO RISERVATO CON DIVIETO PER CHIUNQUE DI RIPRODURLO E/O RENDERSI NOTO A TERZI, IN TUTTO O IN PARTE, SENZA SPECIFICA AUTORIZZAZIONE SCRITTA.